

JULIELE DE JESUS SILVA

Rua Francisco Molleri, Cidade Nova - Itajaí/SC

Telefone: (79) 99856-9728

Email: juliele13042000@gmail.com

Nascimento: 13/04/2008

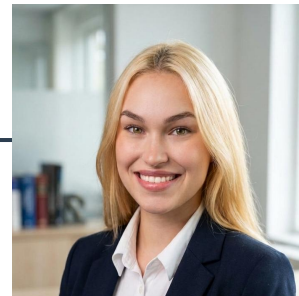

OBJETIVO

Disponibilidade para atuar em diversas áreas da empresa, com foco em aprendizado rápido e auxílio nas rotinas diárias.

FORMAÇÃO

Ensino Médio Completo - Unifac (2025).

PONTOS FORTES

Proatividade: Disposição para ajudar em diferentes tarefas e resolver problemas.

Facilidade com o Público: Gosto genuíno pelo atendimento e boa comunicação.

Aprendizado Ágil: Facilidade para aprender novas funções e sistemas rapidamente.

Responsabilidade: Comprometimento com horários e organização do ambiente.

EXPERIÊNCIA

Auxiliar de Logística

Auxiliar de Produção

Instrutora de Aulas

Atendente de Sorveteria

CURSOS E IDIOMAS

Atendimento ao Público

Inglês Básico